НЕСЕКРЕТНО

ТОМСКАЯ ОБЛАСТЬ

СХЕМА ТЕРРИТОРИАЛЬНОГО ПЛАНИРОВАНИЯ ТЕГУЛЬДЕТСКОГО МУНИЦИПАЛЬНОГО РАЙОНА

СХЕМА ПЛАНИРУЕМОГО РАЗМЕЩЕНИЯ ОБЪЕКТОВ СОЦИАЛЬНОГО И КУЛЬТУРНО-БЫТОВОГО НАЗНАЧЕНИЯ МЕСТНОГО ЗНАЧЕНИЯ МУНИЦИПАЛЬНОГО РАЙОНА, В ТОМ ЧИСЛЕ ОБЪЕКТОВ МАЛОГО ПРЕДПРИНИМАТЕЛЬСТВА

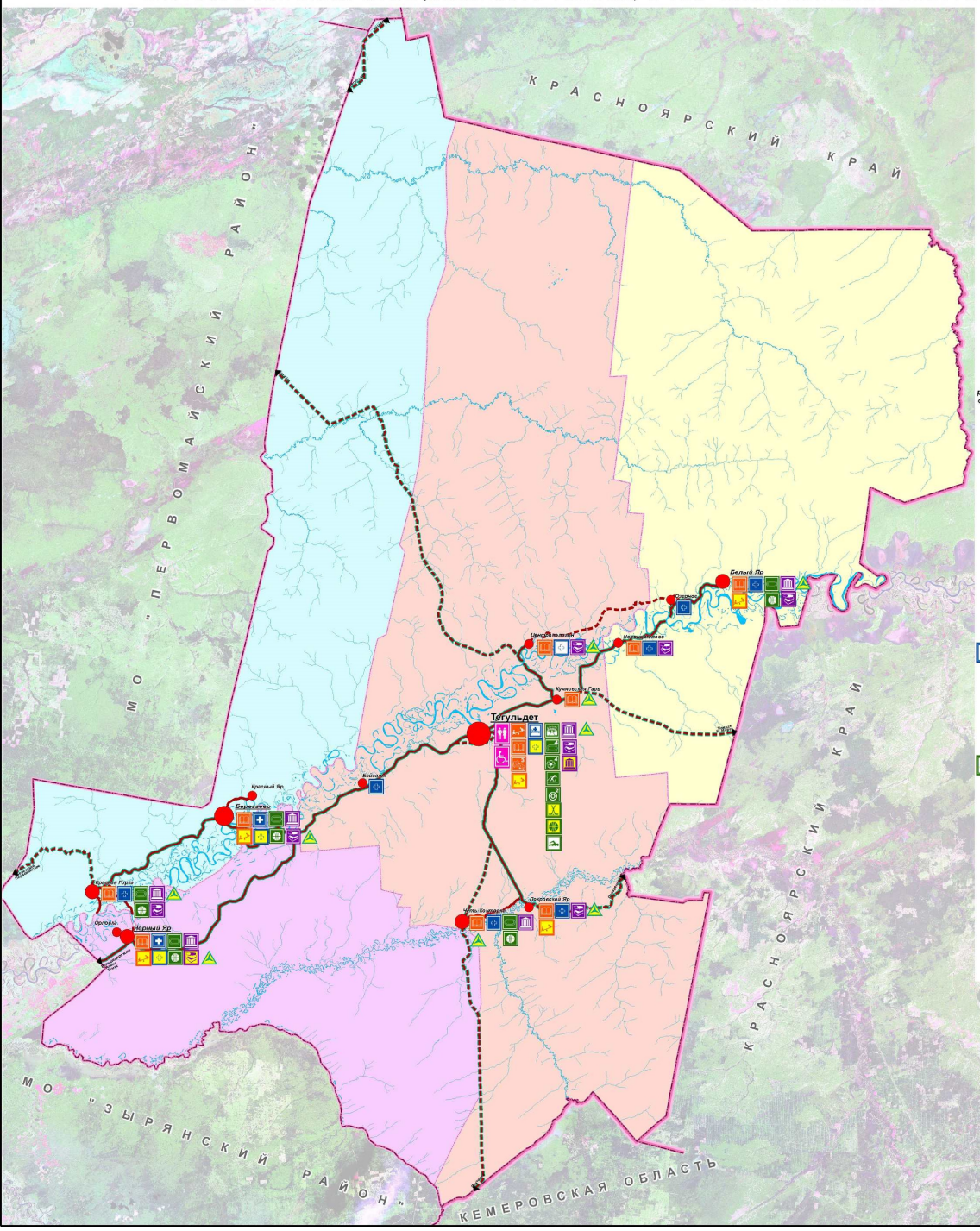

УСЛОВНЫЕ ОБОЗНАЧЕНИЯ:

АДМИНИСТРАТИВНЫЕ ГРАНИЦЫ:

- Томской области
- муниципальных районов и городских округов
- поселений

НАСЕЛЕННЫЕ ПУНКТЫ ПО АДМИНИСТРАТИВНОМУ СТАТУСУ:

Тегульдет	центр муниципального района
Белый Яр	центр поселения
Озерное	прочие

НАСЕЛЕННЫЕ ПУНКТЫ ПО ЧИСЛЕННОСТИ НАСЕЛЕНИЯ:

(чел.)

- 4000 и более
- 501-1000
- 101-500
- 100 и менее

ОБЪЕКТЫ СОЦИАЛЬНОЙ ИНФРАСТРУКТУРЫ:

РЕГИОНАЛЬНОГО ЗНАЧЕНИЯ:

расч. срок *1 очередь* *сущ*

- Образование: профессиональное училище
- Социальная защита: центр социальной поддержки населения

МЕСТНОГО ЗНАЧЕНИЯ МУНИЦИПАЛЬНОГО РАЙОНА:

Образование:

- детский сад
- общеобразовательная школа
- объекты дополнительного образования

Здравоохранение:

- больница
- поликлиника, амбулатория
- общая врачебная практика, фельдшерско-акушерский пункт

Физическая культура и массовый спорт:

- стадион
- плоскостное спортивное сооружение
- спортивный зал
- бассейн
- лыжная база
- сооружения для стрелковых видов спорта
- крытый каток

Культура:

- объект культуры клубного типа
- библиотека, библиотечно-досуговый центр

Примечание:
- цифрой обозначено количество объектов больше одного в населенном пункте
**** в том числе ввод новых дошкольных мест в учреждениях образования***

ОБЪЕКТЫ МАЛОГО ПРЕДПРИНИМАТЕЛЬСТВА

МИНИСТЕРСТВО РЕГИОНАЛЬНОГО РАЗВИТИЯ РОССИЙСКОЙ ФЕДЕРАЦИИ
ФЕДЕРАЛЬНОЕ ГОСУДАРСТВЕННОЕ НАУЧНО-ИССЛЕДОВАТЕЛЬСКОЕ И ПРОЕКТНЫЙ
ИНСТИТУТ УРБАНИСТИКИ

НАИМЕНОВАНИЕ ОБЪЕКТА:	СХЕМЫ ТЕРРИТОРИАЛЬНОГО ПЛАНИРОВАНИЯ МУНИЦИПАЛЬНЫХ РАЙОНОВ ТОМСКОЙ ОБЛАСТИ	
НАИМЕНОВАНИЕ РАЗДЕЛА:	СХЕМА ТЕРРИТОРИАЛЬНОГО ПЛАНИРОВАНИЯ ТЕГУЛЬДЕТСКОГО МУНИЦИПАЛЬНОГО РАЙОНА	
НАИМЕНОВАНИЕ КАРТЫ:	СХЕМА ПЛАНИРУЕМОГО РАЗМЕЩЕНИЯ ОБЪЕКТОВ СОЦИАЛЬНОГО И КУЛЬТУРНО-БЫТОВОГО НАЗНАЧЕНИЯ МЕСТНОГО ЗНАЧЕНИЯ МУНИЦИПАЛЬНОГО РАЙОНА, В ТОМ ЧИСЛЕ ОБЪЕКТОВ МАЛОГО ПРЕДПРИНИМАТЕЛЬСТВА	Инв.№ 8017
ДИРЕКТОР ИНСТИТУТА		ЦУПИКОВ В. А.
ГЛАВНЫЙ АРХИТЕКТОР ИНСТИТУТА		ЛАЖКАЕВ Д. С.
ГЛАВНЫЙ АРХИТЕКТОР ИНСТИТУТА		ПЛЩЕНКИН И. Е.
АРХИТЕКТУРНО-ПЛАНИРОВОЧНАЯ МАСТЕРСКАЯ №1		
РУКОВОДИТЕЛЬ ТОВАРИЩЕСТВА		ВИНИК Е.С.
ГЛ. АРХИТЕКТОР ПРОЕКТА		КУЛАКОВА И.В.
ГЛ. ИНЖЕНЕР ПРОЕКТА		ВТОРОВА Г.В.
ИНЖ. АРХИТЕКТОР ПРОЕКТА		КОВАЛЬКОВА Н.Н.
	ДАТА 2011 год	